Note ton progès. Tempo : 60 65 70 75 80 85 90 95 100 105 110 115 120.

Coordination. Croches & coordination GC.
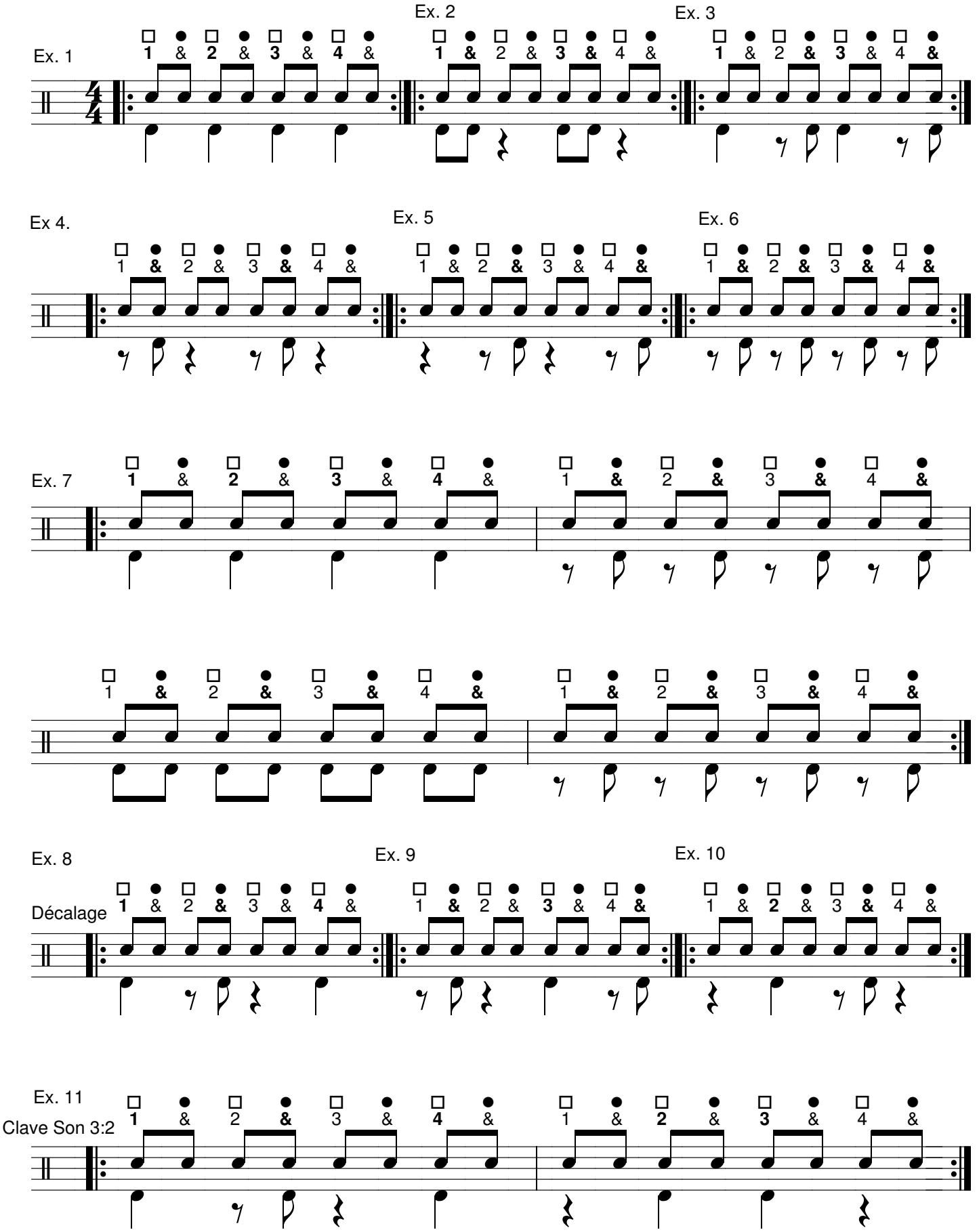
Travailler chaqie mesure separément.
Ensuite, enchainer exs 1 a 3, et 4 à 6 en respectant les barres de reprises.
Enchainer directement exs 8 à 10.